

Copie MS
WD
ALU
—

12.12
05

Woonmaatschappij
t.a.v. de heer J.G.M Hetem
Oorkondelaan 65
2033 MN HAARLEM

Datum: 07 december 2005

Onderwerp: Aanpassing berging Madridplantsoen 87

Geachte heer Hetem,

Ik ben eigenaar van een appartement in het complex gelegen aan de Madridplantsoen te Haarlem en wel nummer 87. Nu heb ik de volgende vraag cq verzoek.

In het complex heb ik op de begane grond een berging, deze berging is voor mijn doeleinden niet toegankelijk, omdat de ingang van mijn berging grenst aan een hele nauwe gang van 800mm. Nu is mijn vraag / verzoek of ik een toegang mag maken in de kopse wand van mijn berging (zie voor verduidelijking bijgevoegde tekeningen van zowel bestaande als nieuwe situatie).

Mijn voorstel voor de te maken (nieuwe)doorgang is als volgt:

- maken van een sparing in mbi metselwerk van circa 1054x2600mm (tot bouwkundig plafond),
- plaatsen van een deurkozijn (stijlen tot bouwkundig plafond) uitvoering en kleur van kozijn conform reeds aanwezige bergingskozijnen,
- kozijn voorzien van een multiplex deur dikte 40mm inclusief benodigd hang,- en sluitwerk. Boven de deur een paneel aanbrengen conform bestaande situatie. Deur en paneel schilderen in kleurstelling als bestaande deuren en panelen.
- indien noodzakelijk de ingezaagde muur aan gangzijde (algemene gang) deels opnieuw sausen in kleur wit.

Graag verneem ik van u of u (de VVE) accoord gaat met mijn voorstel zoals ik hierboven heb omschreven. Wanneer u meer gegevens of een mondelinge toelichting wenst omtrent mijn voorstel, dan graag telefonisch contact met mij opnemen ondernummer (06) 17250925 of (023) 548 54 66 (werk). Tevens ontvang ik graag een schriftelijke bevestiging van dit schrijven.

In afwachting op uw reactie verblijf ik,

Hoogachtend,

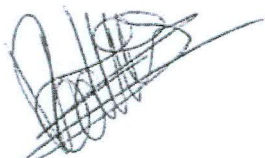

D.M. Rookhuiszen
Madridplantsoen 87
2034 VR HAARLEM
(06) 17 25 09 25 (privé)
(023) 548 54 66 (werk)

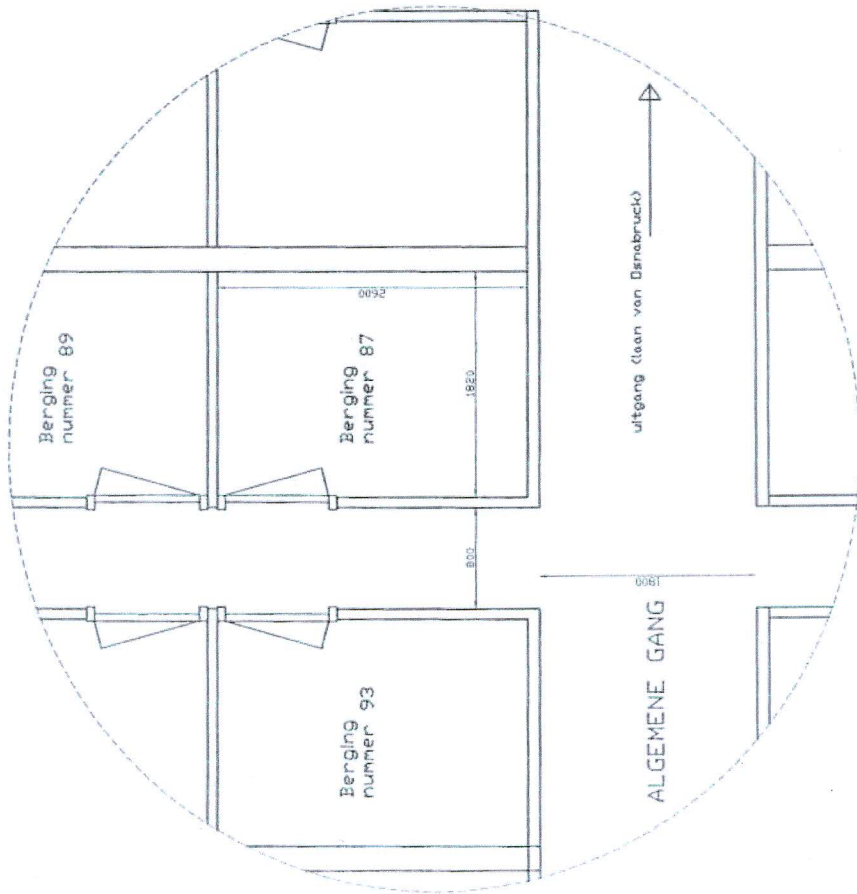

BESTAANDE SITUATIE

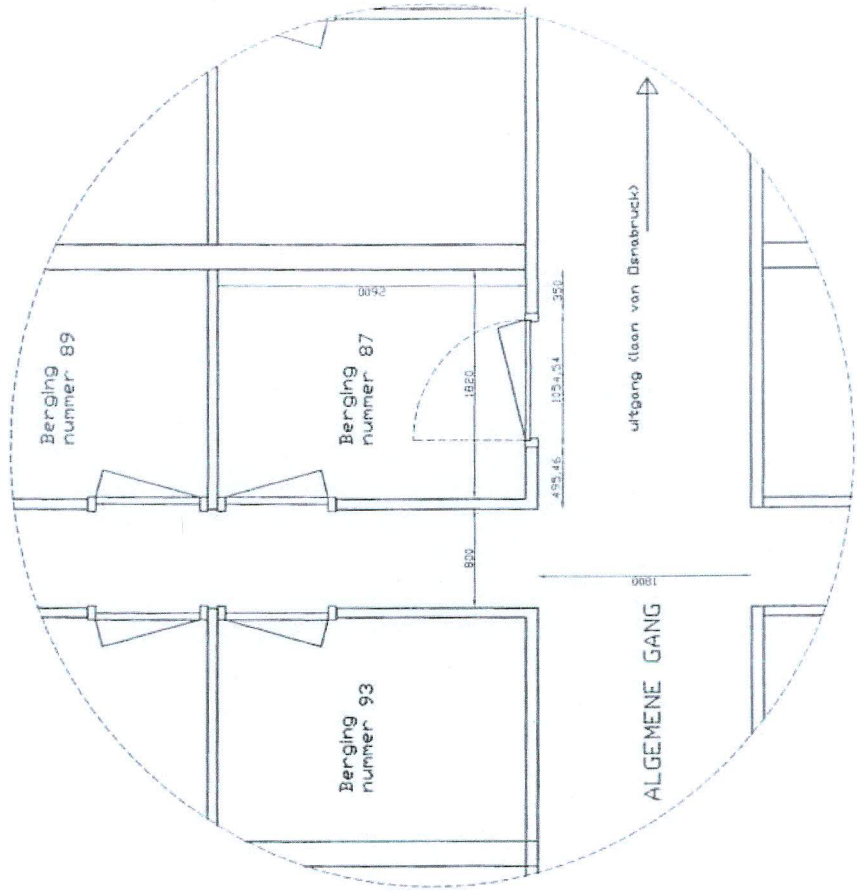

NIEUWE SITUATIE